

# Basi di Dati

## Oracle SQL - Esercitazione n. 2

### Passi preliminari per lo svolgimento delle esercitazioni

La finalità di questa esercitazione è quella di scrivere alcune interrogazioni in SQL e di eseguirle su un database Oracle.

Per l'installazione, configurazione e importazione della base dati seguire il tutorial come indicato sul sito del corso:

[https://dbdmg.polito.it/dbdmg\\_web/index.php/2021/09/24/basi-di-dati-ingestionale/#lab-sw](https://dbdmg.polito.it/dbdmg_web/index.php/2021/09/24/basi-di-dati-ingestionale/#lab-sw)

### Query con date su Oracle

In Oracle quando si effettuano query che coinvolgono attributi di tipo DATE, è conveniente l'utilizzo della funzione `to_date()`, che permette di estrarre il formato di data utilizzato dal DBMS. Il formato della funzione è

- `to_date('data', 'maschera')`

Esempio

- `to_date('18-03-2013', 'dd-mm-yyyy')` - In questo modo il DBMS capisce come interpretare la stringa che rappresenta la data

# 1. Descrizione del Database *Delivery*

Il database *Delivery* raccoglie informazioni relative alle attività svolte da una ditta di fattorini che svolge consegne e ritiri di merci per diverse aziende.

La tabella DELIVERERS contiene i dati anagrafici dei fattorini. In particolare, per ogni fattorino sono disponibili il codice identificativo (DELIVERERID), il nome, le iniziali, l'anno di nascita, il sesso, l'anno di inizio attività, la via, il numero civico, la città, il codice postale del luogo di residenza, il numero di cellulare e l'interno dell'ufficio in cui è dislocato.

Nella tabella COMPANYYDEL sono riportati i dati relativi alle consegne e ai ritiri fatti da ogni fattorino presso le varie aziende (identificate dal codice COMPANYYID). Per ogni coppia fattorino-azienda per cui è avvenuta almeno una consegna o un ritiro sono noti il numero di consegne (NUMDELIVERIES) e di ritiri (NUMCOLLECTIONS) effettuati.

La tabella PENALTIES raccoglie le multe ricevute dai fattorini. Per ogni multa vengono memorizzati il codice della multa (PENALTYID), il codice del fattorino, la data e l'importo da pagare.

Nella tabella CONTACTS per ogni azienda è noto il codice identificativo del referente ad essa assegnato (un fattorino) e il numero di mandati per cui tale carica è stata ricoperta (MANDATE).

La struttura del database è riportata nella figura seguente e i dati contenuti nelle tabelle sono riportati nella Sezione 3.

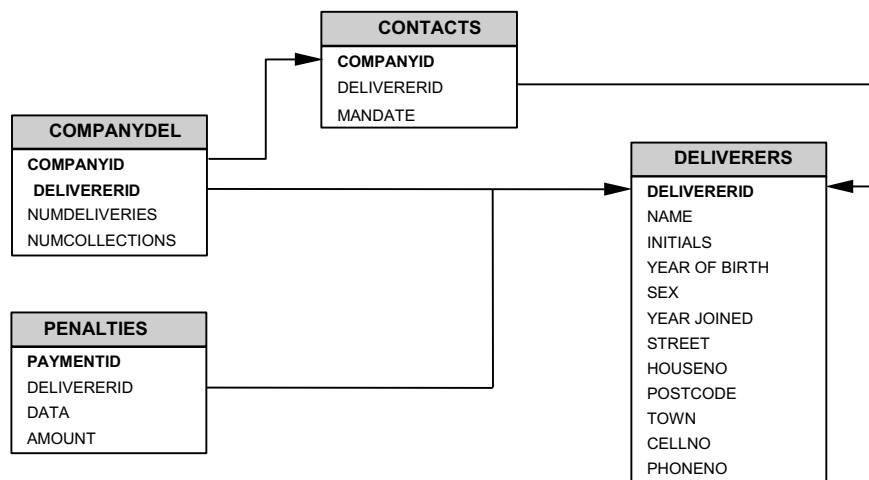

## 2. Contenuto delle Tabelle del Database *Delivery*

La chiave primaria e' indicata con  

Tabella **DELIVERERS**

<b>DELIVERERID</b>	NAME	INITIALS	YEAR_OF_BIRTH	SEX	YEAR JOINED	STREET	HOUSENO	POSTCODE	TOWN	CELLNO	PHONENO
2	Everett	R	1948	M	1975	Stoney Road	43	3575NH	Stratford	070-237893	2411
6	Parmenter	R	1964	M	1977	Haseltine Lane	80	1234KK	Stratford	070-476537	8467
7	Wise	GWS	1963	M	1981	Edgecombe Way	39	9758VB	Stratford	070-347689	
8	Newcastle	B	1962	F	1980	Station Road	4	6584WO	Inglewood	070-476573	2983
27	Collins	DD	1964	F	1983	Long Drive	804	8457DK	Eltham	079-234857	2513
28	Collins	C	1963	F	1983	Old main Road	10	1294QK	Midhurst	010-659599	
39	Bishop	D	1956	M	1980	Eaton Square	78	9629CD	Stratford	070-393435	
44	Baker	E	1963	M	1980	Lewis Street	23	4444LJ	Inglewood	070-368753	1124
57	Brown	M	1971	M	1985	Edgecombe Way	16	4377CB	Stratford	070-473458	6409
83	Hope	PK	1956	M	1982	Magdalene Road	16a	1812UP	Stratford	070-353548	1608
95	Miller	P	1934	M	1972	High Street	33a	5746OP	Douglas	070-867564	
100	Parmenter	P	1963	M	1979	Haseltine Lane	80	1234KK	Stratford	070-476537	6524
104	Moorman	D	1970	F	1984	Stout Street	65	9437AO	Eltham	079-987571	7060
112	Bailey	IP	1963	F	1984	Vixen Road	8	6392LK	Plymouth	010-54874	1319

Tabella **COMPANYDEL**

<b>COMPANYID</b>	<b>DELIVERERID</b>	NUMDELIVERIES	NUMCOLLECTIONS
1	2	4	8
1	6	9	1
1	8	0	1
1	44	7	5
1	57	5	0
1	83	3	3
2	8	4	4
2	27	11	2
2	104	8	4
2	112	4	8

Tabella **PENALTIES**

<b>PAYMENTID</b>	<b>DELIVERERID</b>	DATA	AMOUNT
1	6	12/08/80	100
2	44	05/05/81	75
3	27	10/09/83	100
4	104	08/12/84	50
5	44	08/12/80	25
6	8	08/12/80	25
7	44	30/12/82	30
8	27	12/11/84	75

Tabella **CONTACTS**

<b>COMPANYID</b>	<b>DELIVERERID</b>	MANDATE
1	6	first
2	27	second

### 3. Query

1. Per tutti i fattorini che hanno ricevuto almeno 2 multe e non più di 4, trovare il nome del fattorini e la multa minima pagata.
2. Trovare il numero totale di consegne e il numero totale di ritiri effettuati da fattorini non residenti a Stratford il cui cognome (campo NAME) inizia con 'B'.
3. Trovare i nomi e le iniziali dei fattorini che non sono referenti di nessuna azienda (nota: i DELIVERERID dei referenti sono indicati nella tabella CONTACTS).
4. Trovare il codice identificativo di tutti i fattorini che hanno ricevuto una multa da 25 Euro e una multa da 30 Euro.
5. Trovare l'identificativo dei fattorini che si sono recati presso *tutte* le aziende presenti nella tabella CONTACTS.
6. Trovare l'identificativo delle compagnie presso cui il fattorino di nome Baker non è mai stato referente.
7. Trovare il nome dei fattorini che nella stessa data hanno ricevuto più di una multa.
8. Trovare il nome dei fattorini per cui l'ammontare complessivo delle multe pagate nel 1980 è inferiore alla multa massima pagata dal fattorino stesso.